

Dokumentationsstätte Gnadenkirche Tidofeld

Donaustraße 12
26506 Norden

Tel: +49 (0) 4931 9755335

info@gnadenkirche-tidofeld.org
<https://gnadenkirche-tidofeld.org/>

Informationen für Menschen mit Gehbehinderung und Rollstuhlfahrer

Die Informationen zur Barrierefreiheit wurden am 26. Januar 2021 im Rahmen des Systems "Reisen für Alle" erhoben.

Detailinformationen zu Treppen, Aufzügen / Treppenliften, Rampen, Automaten und speziellen Türen auf dem Weg zu einzelnen Bereichen finden Sie in der entsprechenden Kategorie.

Fotos zur Einrichtung



Dokumentationsstätte
Gnadenkirche
Tidofeld

©Joke Pouliart

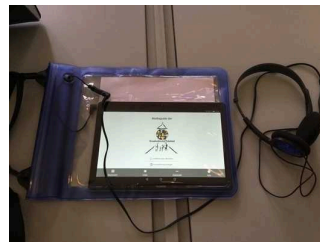

Dokumentationsstätte
Gnadenkirche
Tidofeld

©Joke Pouliart



Dokumentationsstätte
Gnadenkirche
Tidofeld

©Joke Pouliart

Parken

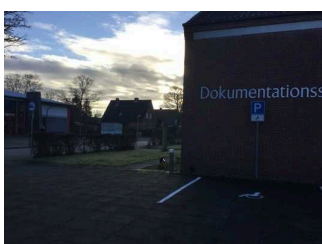

Parken

©Joke Pouliart

Parkplatz



Parkplatz

©Joke Pouliart

Es ist ein Parkplatz vorhanden.

Es ist mindestens 1 Parkplatz für Menschen mit Behinderung vorhanden.

Es gibt 1 Stellplatz/-plätze für Menschen mit Behinderung.

Stellplatzbreite: 350 cm

Stellplatzlänge: 500 cm

Der Parkplatz ist von der Oberflächenbeschaffenheit her erschütterungsarm und leicht begeh- und befahrbar (z.B. Asphalt, engfugige Platten, etc.).

Entfernung des Stellplatzes/der Stellplätze für Menschen mit Behinderung zum Eingangsbereich: 20 m

Der Stellplatz / die Stellplätze für Menschen mit Behinderung ist/sind gekennzeichnet.

Weg außen vom Parkplatz für Menschen mit Behinderung zum Eingang



Weg außen vom
Parkplatz für
Menschen mit
Behinderung zum
Eingang

©Joke Pouliart



Weg außen vom
Parkplatz für
Menschen mit
Behinderung zum
Eingang

©Joke Pouliart

Breite des Weges: 300 cm

Länge des Weges: 20 m

Der Weg ist von der Oberflächenbeschaffenheit her erschütterungsarm und leicht begeh- und befahrbar (z.B. Asphalt, engfugige Platten, etc.).

Die lichte Breite des Weges ist durch Ausstattungsgegenstände eingeschränkt.

Die lichte Breite des Weges beträgt trotz vorhandener Ausstattungsgegenstände mindestens: 100 cm

Maximale Längsneigung des Weges: 0 %

ÖPNV



ÖPNV

©Joke Pouliart

Bushaltestelle "Norden, Am Schlicktief"



Bussteig

©Joke Pouliart



Bussteig

©Joke Pouliart

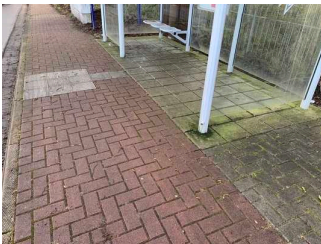

Bussteig

©Joke Pouliart

Es gibt eine Haltestelle des öffentlichen Personennahverkehrs (ÖPNV) in max. 100m Entfernung vom Eingang/Zugang.

Entfernung der Haltestelle für Menschen mit Behinderung zum Eingangsbereich: 100 m

Breite der Bewegungsfläche entlang des Bahn-/Bussteigs/Schiffsanlegers: 285 cm

Es sind Sitzgelegenheiten vorhanden.

Schriftliche Haltestelleninformationen sind vorhanden.

Weg außen von Bussteig zum Eingang/ Gelände



Weg außen von
Bussteig zum
Eingang/ Gelände

©Joke Pouliart

Breite des Weges: 150 cm

Länge des Weges: 250 m

Der Weg ist von der Oberflächenbeschaffenheit her erschütterungsarm und leicht begeh- und befahrbar (z.B. Asphalt, engfugige Platten, etc.).

Die lichte Breite des Weges ist durch Ausstattungsgegenstände eingeschränkt.

Die lichte Breite des Weges beträgt trotz vorhandener Ausstattungsgegenstände mindestens: 100 cm

Maximale Längsneigung des Weges: 0 %

Anmerkungen für den Gast: Der Gehweg ist stellenweise nur 1 Meter breit. Überqueren einer Straße mit Ampelanlage, Bordsteinkanten auf dem Weg sind abgesenkt. Kleine Stufen in der Höhe von 2 cm, vereinzelt sind Gesteinplatten und Betonsteine nicht mehr glatt und bündig.

Eingang



Eingang

©Joke Pouliart

Eingangsbereich



Eingangsbereich

©Joke Pouliart

Der Eingang / Zugang ins Gebäude ist stufenlos möglich.

Eingangstür

Lichte Breite des Durchgangs: 195 cm

Art der Tür: Zweiflügel

BREITE der kleineren Bewegungsfläche vor/hinter der Tür: 500 cm

TIEFE der kleineren Bewegungsfläche vor/hinter der Tür: 228 cm

Höhe der Türschwelle: 2 cm

Anmerkungen für den Gast: Tür steht während der Öffnungszeiten offen.

Weg außen vom Parkplatz für Menschen mit Behinderung zum Eingang



Weg außen vom
Parkplatz für
Menschen mit
Behinderung zum
Eingang

©Joke Pouliart



Weg außen vom
Parkplatz für
Menschen mit
Behinderung zum
Eingang

©Joke Pouliart

Breite des Weges: 300 cm

Länge des Weges: 20 m

Der Weg ist von der Oberflächenbeschaffenheit her erschütterungsarm und leicht begeh- und befahrbar (z.B. Asphalt, engfugige Platten, etc.).

Die lichte Breite des Weges ist durch Ausstattungsgegenstände eingeschränkt.

Die lichte Breite des Weges beträgt trotz vorhandener Ausstattungsgegenstände mindestens: 100 cm

Maximale Längsneigung des Weges: 0 %

Kasse / Ticketschalter



Kasse / Ticketschalter

©Joke Pouliart

Informationen/ Kasse



Informationen/ Kasse

©Joke Pouliart



Informationen/ Kasse

©Joke Pouliart



Informationen/ Kasse

©Joke Pouliart

BREITE der Bewegungsfläche vor dem Schalter/Tresen/der Kasse: 250 cm

TIEFE der Bewegungsfläche vor dem Schalter/Tresen/der Kasse: 150 cm

Der Schalter/Tresen/die Kasse ist an der höchsten Stelle 115 cm hoch.

Der Schalter/Tresen/die Kasse ist an der niedrigsten Stelle 58 cm hoch.

Es ist eine andere, gleichwertige Kommunikationsmöglichkeit im Sitzen vorhanden.

Eingangsbereich Weg zwischen Information, Ausstellung, Garderobe und WC für Menschen mit Behinderung, Seminarraum

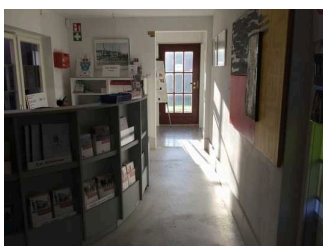

Eingangsbereich Weg zwischen Information, Ausstellung, Garderobe und WC für Menschen mit Behinderung

©Joke Pouliart

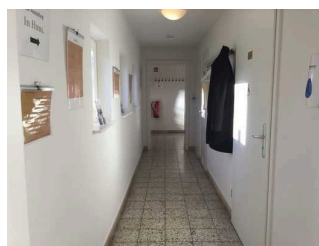

Eingangsbereich Weg zwischen Information, Ausstellung, Garderobe und WC für Menschen mit Behinderung

©Joke Pouliart

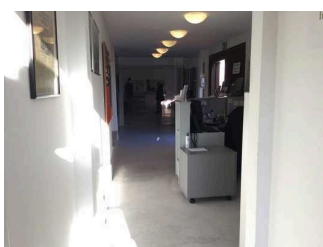

Eingangsbereich Weg zwischen Information, Ausstellung, Garderobe und WC für Menschen mit Behinderung

©Joke Pouliart

Länge des Flurs/Weges/Ganges: 8 m

Mindestbreite des Flurs/Weges/Ganges: 222 cm

Vorhandene Durchgänge sind mindestens 88 cm breit.

Ausstellungsräume



Ausstellungsräume

©Joke Pouliart

Ausstellungsraum



Ausstellungsraum

©Joke Pouliart

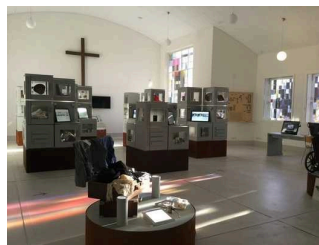

Ausstellungsraum

©Joke Pouliart

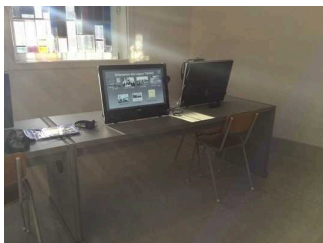

Ausstellungsraum

©Joke Pouliart

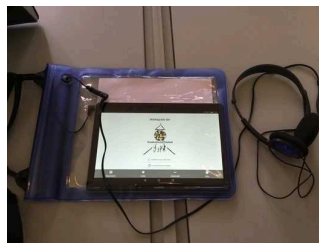

Ausstellungsraum

©Joke Pouliart

Breite des schmalsten Durchgangs im Raum: 115 cm

Die Exponate sind überwiegend im Sitzen sichtbar, wahrnehmbar oder erkennbar.

Die Informationen zu den Exponaten sind überwiegend im Sitzen lesbar.

Informationen werden schriftlich vermittelt. Es gibt akustische Informationen. Informationen sind fotorealistisch dargestellt. Informationen werden in leichter Sprache bereitgestellt.

Sonstige technische Möglichkeiten der Informationsvermittlung: Videos, Multimedia Guide, Hörstationen

Station/Objekt/Exponat außen

Station Videos

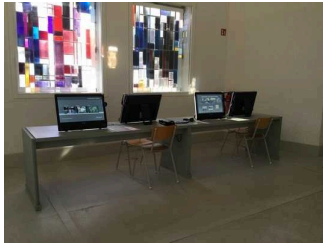

Station Videos

©Joke Pouliart

BREITE der Bewegungsfläche vor der Station / dem Objekt/Exponat: 800 cm

TIEFE der Bewegungsfläche vor der Station / dem Objekt/Exponat: 400 cm

Die Station / das Objekt/Exponat ist im Sitzen sichtbar, wahrnehmbar oder erkennbar.

Die Informationen sind im Sitzen lesbar.

Multimedia-Guide Filme

Station Erinnerungen



Station Erinnerungen

©Joke Pouliart



Station Erinnerungen

©Joke Pouliart

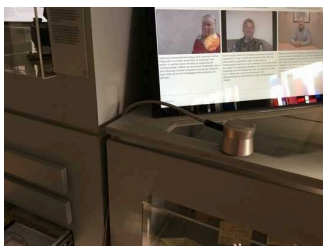

Station Erinnerungen

©Joke Pouliart



Station Erinnerungen

©Joke Pouliart

BREITE der Bewegungsfläche vor der Station / dem Objekt/Exponat: 300 cm

TIEFE der Bewegungsfläche vor der Station / dem Objekt/Exponat: 300 cm

Die Station / das Objekt/Exponat ist im Sitzen sichtbar, wahrnehmbar oder erkennbar.

Die Informationen sind im Sitzen lesbar.

Multimedia-Guide QR-Codes

Modell Vertriebenenlager



Modell
Vertriebenenlager

©Joke Pouliart

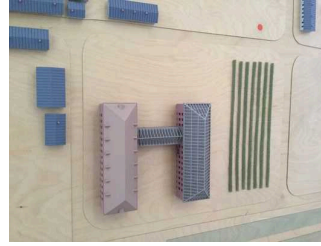

Modell
Vertriebenenlager

©Joke Pouliart

BREITE der Bewegungsfläche vor der Station / dem Objekt/Exponat: 300 cm

TIEFE der Bewegungsfläche vor der Station / dem Objekt/Exponat: 260 cm

Die Station / das Objekt/Exponat ist im Sitzen sichtbar, wahrnehmbar oder erkennbar.

Die Informationen sind im Sitzen lesbar.

QR-Codes Multimedia-Guide Filme

Anmerkungen für den Gast: Taktiles erfahren anhand eines Modells

Eingangsbereich Weg zwischen Information, Ausstellung, Garderobe und WC für Menschen mit Behinderung , Seminarraum

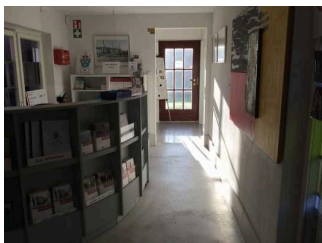

Eingangsbereich Weg
zwischen Information,
Ausstellung,
Garderobe und WC
für Menschen mit
Behinderung

©Joke Pouliart

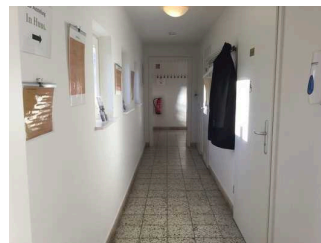

Eingangsbereich Weg
zwischen Information,
Ausstellung,
Garderobe und WC
für Menschen mit
Behinderung

©Joke Pouliart

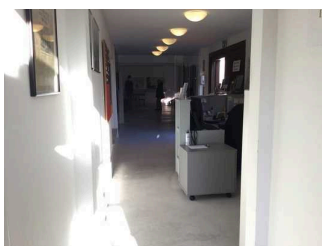

Eingangsbereich Weg
zwischen Information,
Ausstellung,
Garderobe und WC
für Menschen mit
Behinderung

©Joke Pouliart

Länge des Flurs/Weges/Ganges: 8 m

Mindestbreite des Flurs/Weges/Ganges: 222 cm

Vorhandene Durchgänge sind mindestens 88 cm breit.

Öffentliches WC



Öffentliches WC

©Joke Pouliart

Öffentliches WC für Menschen mit Behinderung



Öffentliches WC

©Joke Pouliart

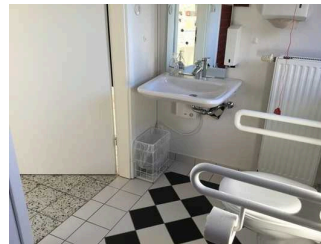

Öffentliches WC

©Joke Pouliart

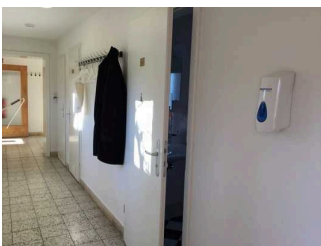

Öffentliches WC

©Joke Pouliart

Tür zum öffentlichen WC

Lichte Breite des Durchgangs: 94 cm

Art der Tür: Einflügel

Die Tür wird mit eigenem Kraftaufwand geöffnet. Die Tür wird durch eine Servicekraft geöffnet.

Die kleinere Bewegungsfläche vor/hinter der Tür ist 100 cm tief und 167 cm breit.

Höhe der Türschwelle: 0 cm

Die Tür öffnet nach außen.

Die WC-Tür ist ohne Schlüssel zu öffnen.

WC

Es ist ein Unisex-WC vorhanden.

Es ist ein WC für Menschen mit Behinderung vorhanden.

Tiefe der WC-Schüssel: 58 cm

BREITE der Bewegungsfläche LINKS neben dem WC: 20 cm

TIEFE der Bewegungsfläche LINKS neben dem WC: 58 cm

BREITE der Bewegungsfläche RECHTS neben dem WC: 120 cm

TIEFE der Bewegungsfläche RECHTS neben dem WC: 58 cm

BREITE der Bewegungsfläche vor dem WC: 167 cm

TIEFE der Bewegungsfläche vor dem WC: 100 cm

Höhe des Toilettensitzes: 51 cm

Es ist ein Haltegriff links vom WC vorhanden.

Höhe des linken Haltegriffes: 80 cm

Länge des linken Haltegriffes: 60 cm

Der Haltegriff links vom WC ist nicht hochklappbar.

Es ist ein Haltegriff rechts vom WC vorhanden.

Höhe des rechten Haltegriffes: 80 cm

Länge des rechten Haltegriffes: 60 cm

Der Haltegriff rechts vom WC ist hochklappbar.

Es sind links und rechts vom WC Haltegriffe vorhanden.

Der Abstand zwischen dem linken und dem rechten Haltegriff beträgt 68 cm.

Waschbecken

BREITE der Bewegungsfläche vor dem Waschbecken: 100 cm

TIEFE der Bewegungsfläche vor dem Waschbecken: 167 cm

Höhe des Waschbeckens (Oberkante vorne): 81 cm

Das Waschbecken ist unterfahrbar in einer Höhe von 67 cm und einer Tiefe von mindestens 30 cm.

Der Spiegel ist im Stehen und Sitzen einsehbar.

Es ist eine Schnur als Alarmauslöser vorhanden.

Höhe des Alarmauslösers vom Boden: 70 cm

Eingangsbereich Weg zwischen Information, Ausstellung, Garderobe und WC für Menschen mit Behinderung , Seminarraum

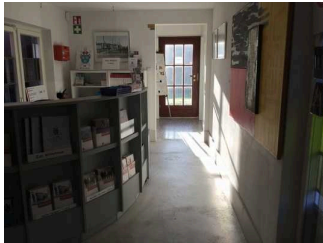

Eingangsbereich Weg zwischen Information, Ausstellung, Garderobe und WC für Menschen mit Behinderung

©Joke Pouliart



Eingangsbereich Weg zwischen Information, Ausstellung, Garderobe und WC für Menschen mit Behinderung

©Joke Pouliart

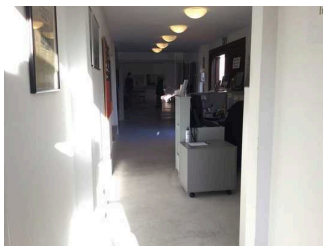

Eingangsbereich Weg zwischen Information, Ausstellung, Garderobe und WC für Menschen mit Behinderung

©Joke Pouliart

Länge des Flurs/Weges/Ganges: 8 m

Mindestbreite des Flurs/Weges/Ganges: 222 cm

Vorhandene Durchgänge sind mindestens 88 cm breit.

Hilfsmittel

Alarm/Hilfsmittel – Erstgespräch



Alarm/Hilfsmittel – Erstgespräch

©Joke Pouliart

Assistenzhunde (Begleithunde, Blindenführhunde etc.) dürfen in alle relevanten Bereiche/Räume des Betriebes/Angebotes mitgebracht werden.

Es werden Hilfsmittel angeboten.

Andere Hilfsmittel,

Andere angebotene Hilfsmittel: Klappstühle, Multimedia Guide

Führungen

Führung

Es werden Führungen für Menschen mit Gehbehinderung angeboten.

Es werden Führungen für Rollstuhlfahrer angeboten.

Die Gästeführer sind so ausgebildet, dass Rollstuhlfahrer an jeder Führung teilnehmen können.

Es ist eine Voranmeldung für die Führung notwendig.

Es stehen für Menschen mit Gehbehinderung mobile oder feste Sitzgelegenheiten zur Verfügung, die während der Führung benutzt werden können.

Die gesamte Route der Führung ist für Rollstuhlfahrer stufenlos befahrbar.

Anmerkungen für den Gast: Es gibt eine Hörführung Leichte Sprache, die über den Multimediaguide oder persönliche Endgeräte (Smartphones) abrufbar ist. Sie entspricht den geltenden Standards des Netzwerks Leichte Sprache.

Seminarraum



Seminarraum

©Joke Pouliart

Seminarraum



Seminarraum

©Joke Pouliart



Seminarraum

©Joke Pouliart

Tür zum Raum

Lichte Breite des Durchgangs: 90 cm

Art der Tür: Einflügel

Die Tür wird mit eigenem Kraftaufwand geöffnet. Die Tür wird durch eine Servicekraft geöffnet.

BREITE der kleineren Bewegungsfläche vor/hinter der Tür: 202 cm

TIEFE der kleineren Bewegungsfläche vor/hinter der Tür: 280 cm

Höhe der Türschwelle: 2 cm

BREITE des Raums: 6 m

TIEFE des Raums: 6 m

Breite des schmalsten Durchgangs im Raum: 150 cm

Eingangsbereich Weg zwischen Information, Ausstellung, Garderobe und WC für Menschen mit Behinderung , Seminarraum

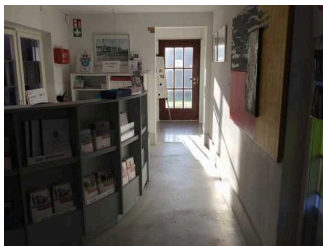

Eingangsbereich Weg zwischen Information, Ausstellung, Garderobe und WC für Menschen mit Behinderung

©Joke Pouliart

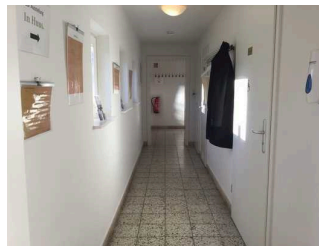

Eingangsbereich Weg zwischen Information, Ausstellung, Garderobe und WC für Menschen mit Behinderung

©Joke Pouliart

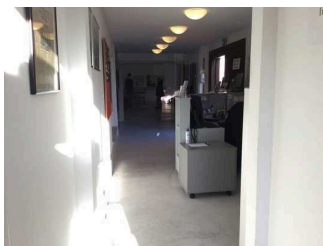

Eingangsbereich Weg zwischen Information, Ausstellung, Garderobe und WC für Menschen mit Behinderung

©Joke Pouliart

Länge des Flurs/Weges/Ganges: 8 m

Mindestbreite des Flurs/Weges/Ganges: 222 cm

Vorhandene Durchgänge sind mindestens 88 cm breit.