

Kulturzentrum Lagerhalle Osnabrück

Rolandsmauer 26
49074 Osnabrück

Tel: +49 541 338740

lagerhalle@osnanet.de
<http://www.lagerhalle-osnabrueck.de>

Informationen für Menschen mit Gehbehinderung und Rollstuhlfahrer

Die Informationen zur Barrierefreiheit wurden am 3. März 2021 im Rahmen des Systems "Reisen für Alle" erhoben und sind geprüft.

Detailinformationen zu Treppen, Aufzügen / Treppenliften, Rampen, Automaten und speziellen Türen auf dem Weg zu einzelnen Bereichen finden Sie in der entsprechenden Kategorie.

Fotos zur Einrichtung



Außenansicht der
Lagerhalle

Lagerhalle e.V.



Kulturzentrum
Lagerhalle Osnabrück

©Lagerhalle e.V.



Kulturzentrum
Lagerhalle Osnabrück

©Lagerhalle e.V.

ÖPNV Haltestelle



ÖPNV Haltestelle

©Simon Kesting

Bushaltestelle "Heger Tor"



Bushaltestelle "Heger Tor"

©Simon Kesting



Bushaltestelle "Heger Tor"

©Simon Kesting

Es gibt eine Haltestelle des öffentlichen Personennahverkehrs (ÖPNV) in max. 100m Entfernung vom Eingang/Zugang.

Entfernung der Haltestelle für Menschen mit Behinderung zum Eingangsbereich: 25 m

Breite der Bewegungsfläche entlang des Bahn-/Bussteigs/Schiffsanlegers: 250 cm

Es sind Sitzgelegenheiten vorhanden.

Schriftliche Haltestelleninformationen sind vorhanden.

Weg von der Haltestelle zum Eingang



Weg vor der Lagerhalle aus Richtung Bushaltestelle

Breite des Weges: 232 cm

Länge des Weges: 28 m

Der Weg ist von der Oberflächenbeschaffenheit her erschütterungsarm und leicht begeh- und befahrbar (z.B. Asphalt, engfugige Platten, etc.).

Die lichte Breite des Weges ist durch Ausstattungsgegenstände eingeschränkt.

Die lichte Breite des Weges beträgt trotz vorhandener Ausstattungsgegenstände mindestens: 200 cm

Maximale Längsneigung des Weges: 0 %

Eingang



Eingang

©Simon Kesting

Haupteingang



Haupteingang

©Simon Kesting

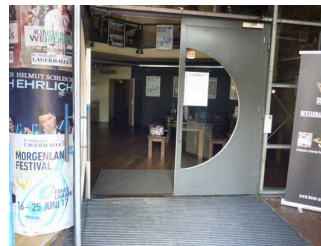

Innentür des Haupteingangs



Haupteingang der Lagerhalle bei geöffneter Tür

Der Eingang / Zugang ins Gebäude ist stufenlos möglich.

Eingangstür

Lichte Breite des Durchgangs: 90 cm

Art der Tür: Einflügel

Die Tür wird mit eigenem Kraftaufwand geöffnet.

BREITE der kleineren Bewegungsfläche vor/hinter der Tür: 300 cm

TIEFE der kleineren Bewegungsfläche vor/hinter der Tür: 300 cm

Höhe der Türschwelle: 0 cm

Weg über Nebeneingang durch Gastro zum Saal und zum Haupteingang

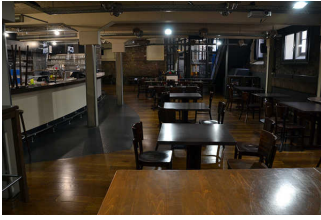

Weg über
Nebeneingang durch
Gastro zum Saal und
zum Haupteingang

©Simon Kesting

Länge des Flurs/Weges/Ganges: 40 m

Mindestbreite des Flurs/Weges/Ganges: 177 cm

Die Breite des Weges/Flures ist nicht eingeschränkt.

2. Tür im Haupteingang

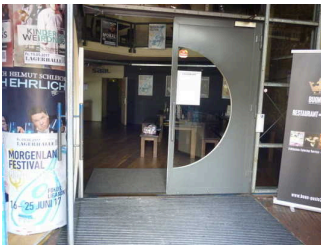

Zweite Tür
Haupteingang

Lichte Breite des Durchgangs: 119 cm

Art der Tür: Zweiflügel

Die Tür wird ohne eigenen Kraftaufwand (Drücker, Lichtschranke, Bewegungsmelder etc.) geöffnet.

BREITE der kleineren Bewegungsfläche vor/hinter der Tür: 300 cm

TIEFE der kleineren Bewegungsfläche vor/hinter der Tür: 300 cm

Höhe der Türschwelle: 2 cm

Anmerkungen für den Gast: Die Innentüren am Haupteingang sind während der Veranstaltungen geöffnet.

Vorverkauf 1.OG

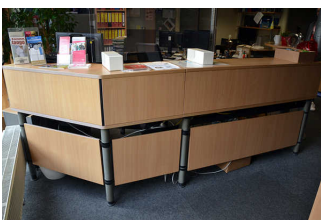

Vorverkauf 1.OG

©Simon Kesting

Vorverkauf (im 1. OG)

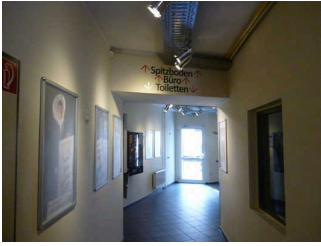

Beschilderung zum
Vorverkaufsbüro

BREITE der Bewegungsfläche vor dem Schalter/Tresen/der Kasse: 300 cm

TIEFE der Bewegungsfläche vor dem Schalter/Tresen/der Kasse: 160 cm

Der Schalter/Tresen/die Kasse ist an der höchsten Stelle 106 cm hoch.

Der Schalter/Tresen/die Kasse ist an der niedrigsten Stelle 106 cm hoch.

Es ist eine andere, gleichwertige Kommunikationsmöglichkeit im Sitzen vorhanden.

Anmerkungen für den Gast: Rollstuhl Plätze sind online nur nach vorheriger telefonischer Kontaktaufnahme buchbar.

Treppe Keller bis 3. OG

Vorhandene Schwellen/Stufen: 72

Höhe der Schwellen/Stufen: 16 cm

Die Treppe hat gerade Läufe.

Die Treppe hat beidseitige Handläufe.

Anmerkungen für den Gast: 18 Stufen pro Etage

Aufzug



Anzeige im Fahrstuhl



Fahrstuhl Lagerhalle



Bedientableau
Fahrstuhl



Fahrstuhlkabine
Lagerhalle

BREITE der Bewegungsfläche vor dem Aufzug beim Einstieg: 150 cm

TIEFE der Bewegungsfläche vor dem Aufzug beim Einstieg: 150 cm

Lichte Durchgangsbreite der Aufzugtür: 90 cm

BREITE der Kabine innen: 108 cm

TIEFE der Kabine innen: 140 cm

BREITE der Bewegungsfläche vor dem Aufzug beim Ausstieg: 150 cm

TIEFE der Bewegungsfläche vor dem Aufzug beim Ausstieg: 150 cm

Es gibt kein horizontales Bedientableau.

Die Bedienelemente/Befehlsgeber sind wie folgt angeordnet:

HÖCHSTE Stelle der Bedienelemente: 118 cm

TIEFSTE Stelle der Bedienelemente: 104 cm

Der waagerechte Abstand von der Ecke der Kabine bis zum ersten Bedienelement (mittig) ist 66 cm.

Flur/Weg/Gang innen

Weg innen von Nebeneingang zu Lift + Treppe

Länge des Flurs/Weges/Ganges: 14 m

Mindestbreite des Flurs/Weges/Ganges: 182 cm

Die Breite des Weges/Flures ist nicht eingeschränkt.

Weg vom Lift zum Vorverkauf (1. OG)

Länge des Flurs/Weges/Ganges: 3 m

Mindestbreite des Flurs/Weges/Ganges: 105 cm

Die Breite des Weges/Flures ist nicht eingeschränkt.

Tür zum Büro Vorverkauf



Tür zum
Vorverkaufsbüro (1.
OG)

Lichte Breite des Durchgangs: 82 cm

Art der Tür: Einflügel

Die Tür wird mit eigenem Kraftaufwand geöffnet.

BREITE der kleineren Bewegungsfläche vor/hinter der Tür: 105 cm

TIEFE der kleineren Bewegungsfläche vor/hinter der Tür: 300 cm

Höhe der Türschwelle: 0 cm

Saal



Saal

©Lagerhalle e.V.

Saal Lagerhalle

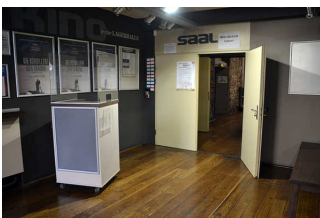

Saal Lagerhalle

©Simon Kesting



Saal Lagerhalle

©Lagerhalle e.V.

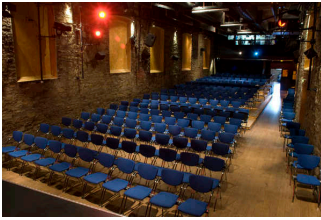

Saal Lagerhalle

©Lagerhalle e.V.

Tür zum Raum

Lichte Breite des Durchgangs: 95 cm

Art der Tür: Einflügel

Die Tür wird durch eine Servicekraft geöffnet.

BREITE der kleineren Bewegungsfläche vor/hinter der Tür: 150 cm

TIEFE der kleineren Bewegungsfläche vor/hinter der Tür: 150 cm

Höhe der Türschwelle: 0 cm

BREITE des Raums: 7,5 m

TIEFE des Raums: 26 m

Breite des schmalsten Durchgangs im Raum: 164 cm

Es sind Sitzgelegenheiten vorhanden.

Es gibt ausgewiesene Plätze für Rollstuhlfahrer.

Anzahl der ausgewiesenen Plätze für Rollstuhlfahrer: 3

Die ausgewiesenen Plätze für Rollstuhlfahrer sind stufenlos und mit einer maximalen Längsneigung von 6 % erreichbar.

Anmerkungen für den Gast: ab 8. Reihe Stühle auf Stufen, reihenweise erhöht

Weg über Nebeneingang durch Gastro zum Saal und zum Haupteingang

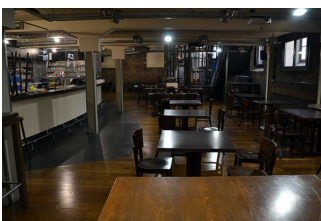

Weg über Nebeneingang durch Gastro zum Saal und zum Haupteingang

©Simon Kesting

Länge des Flurs/Weges/Ganges: 40 m

Mindestbreite des Flurs/Weges/Ganges: 177 cm

Die Breite des Weges/Flures ist nicht eingeschränkt.

Öffentliches WC



Öffentliches WC

©Simon Kesting



Öffentliches WC

©Simon Kesting

Öffentliches WC

Öffentliches WC für Menschen mit Behinderung im 3.OG

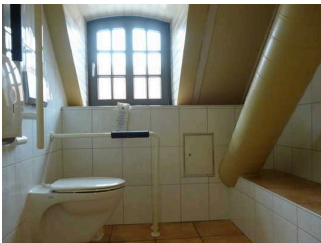

WC Dachgeschoss



Eingangstür WC im Dachgeschoss



Öffentliches WC für Menschen mit Behinderung im 3.OG

©Simon Kesting

Tür zum öffentlichen WC

Lichte Breite des Durchgangs: 93 cm

Art der Tür: Einflügel

Die Tür wird mit eigenem Kraftaufwand geöffnet.

BREITE der kleineren Bewegungsfläche vor/hinter der Tür: 135 cm

TIEFE der kleineren Bewegungsfläche vor/hinter der Tür: 254 cm

Höhe der Türschwelle: 1 cm

Die Tür öffnet nach außen.

Die WC-Tür ist ohne Schlüssel zu öffnen.

WC

Es ist ein Damen-WC vorhanden. Es ist ein Herren-WC vorhanden.

Es ist ein WC für Menschen mit Behinderung vorhanden.

Tiefe der WC-Schüssel: 55 cm

BREITE der Bewegungsfläche LINKS neben dem WC: 100 cm

TIEFE der Bewegungsfläche LINKS neben dem WC: 55 cm

BREITE der Bewegungsfläche RECHTS neben dem WC: 20 cm

TIEFE der Bewegungsfläche RECHTS neben dem WC: 55 cm

BREITE der Bewegungsfläche vor dem WC: 120 cm

TIEFE der Bewegungsfläche vor dem WC: 120 cm

Höhe des Toilettensitzes: 49 cm

Es ist ein Haltegriff links vom WC vorhanden.

Höhe des linken Haltegriffes: 80 cm

Länge des linken Haltegriffes: 80 cm

Der Haltegriff links vom WC ist hochklappbar.

Es ist ein Haltegriff rechts vom WC vorhanden.

Höhe des rechten Haltegriffes: 81 cm

Länge des rechten Haltegriffes: 79 cm

Der Haltegriff rechts vom WC ist nicht hochklappbar.

Es sind links und rechts vom WC Haltegriffe vorhanden.

Der Abstand zwischen dem linken und dem rechten Haltegriff beträgt 69 cm.

Waschbecken

BREITE der Bewegungsfläche vor dem Waschbecken: 118 cm

TIEFE der Bewegungsfläche vor dem Waschbecken: 150 cm

Höhe des Waschbeckens (Oberkante vorne): 80 cm

Das Waschbecken ist unterfahrbar in einer Höhe von 67 cm und einer Tiefe von weniger als 30 cm.

Der Spiegel ist im Stehen und Sitzen einsehbar.

Öffentliches WC für Menschen mit Behinderung im Keller

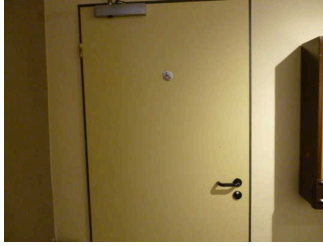

WC-Tür
Kellergeschoss

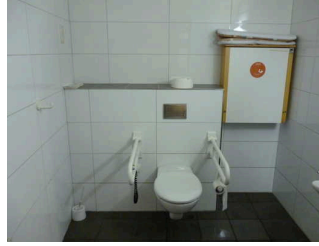

WC im Kellergeschoss



Waschbecken WC im
Kellergeschoss

Tür zum öffentlichen WC

Lichte Breite des Durchgangs: 89 cm

Art der Tür: Einflügel

Die Tür wird mit eigenem Kraftaufwand geöffnet.

BREITE der kleineren Bewegungsfläche vor/hinter der Tür: 150 cm

TIEFE der kleineren Bewegungsfläche vor/hinter der Tür: 150 cm

Höhe der Türschwelle: 0 cm

Die Tür öffnet nach außen.

Die WC-Tür ist ohne Schlüssel zu öffnen.

WC

Es ist ein Unisex-WC vorhanden.

Es ist ein WC für Menschen mit Behinderung vorhanden.

Tiefe der WC-Schüssel: 70 cm

BREITE der Bewegungsfläche LINKS neben dem WC: 88 cm

TIEFE der Bewegungsfläche LINKS neben dem WC: 70 cm

BREITE der Bewegungsfläche RECHTS neben dem WC: 92 cm

TIEFE der Bewegungsfläche RECHTS neben dem WC: 70 cm

BREITE der Bewegungsfläche vor dem WC: 150 cm

TIEFE der Bewegungsfläche vor dem WC: 145 cm

Höhe des Toilettensitzes: 52 cm

Es ist ein Haltegriff links vom WC vorhanden.

Höhe des linken Haltegriffes: 78 cm

Länge des linken Haltegriffes: 70 cm

Der Haltegriff links vom WC ist hochklappbar.

Es ist ein Haltegriff rechts vom WC vorhanden.

Höhe des rechten Haltegriffes: 78 cm

Länge des rechten Haltegriffes: 70 cm

Der Haltegriff rechts vom WC ist hochklappbar.

Es sind links und rechts vom WC Haltegriffe vorhanden.

Der Abstand zwischen dem linken und dem rechten Haltegriff beträgt 67 cm.

Waschbecken

BREITE der Bewegungsfläche vor dem Waschbecken: 145 cm

TIEFE der Bewegungsfläche vor dem Waschbecken: 150 cm

Höhe des Waschbeckens (Oberkante vorne): 93 cm

Das Waschbecken ist unterfahrbar in einer Höhe von 67 cm und einer Tiefe von mindestens 30 cm.

Der Spiegel ist im Stehen und Sitzen einsehbar.

Anmerkungen für den Gast: Ein Wickeltisch ist vorhanden.

Treppe Keller bis 3. OG

Vorhandene Schwellen/Stufen: 72

Höhe der Schwellen/Stufen: 16 cm

Die Treppe hat gerade Läufe.

Die Treppe hat beidseitige Handläufe.

Anmerkungen für den Gast: 18 Stufen pro Etage

Aufzug



Anzeige im Fahrstuhl



Fahrstuhl Lagerhalle



Bedientableau
Fahrstuhl



Fahrstuhlkabine
Lagerhalle

BREITE der Bewegungsfläche vor dem Aufzug beim Einstieg: 150 cm

TIEFE der Bewegungsfläche vor dem Aufzug beim Einstieg: 150 cm

Lichte Durchgangsbreite der Aufzugtür: 90 cm

BREITE der Kabine innen: 108 cm

TIEFE der Kabine innen: 140 cm

BREITE der Bewegungsfläche vor dem Aufzug beim Ausstieg: 150 cm

TIEFE der Bewegungsfläche vor dem Aufzug beim Ausstieg: 150 cm

Es gibt kein horizontales Bedientableau.

Die Bedienelemente/Befehlsgeber sind wie folgt angeordnet:

HÖCHSTE Stelle der Bedienelemente: 118 cm

TIEFSTE Stelle der Bedienelemente: 104 cm

Der waagerechte Abstand von der Ecke der Kabine bis zum ersten Bedienelement (mittig) ist 66 cm.

Flur/Weg/Gang innen

Weg innen von Nebeneingang zu Lift + Treppe

Länge des Flurs/Weges/Ganges: 14 m

Mindestbreite des Flurs/Weges/Ganges: 182 cm

Die Breite des Weges/Flures ist nicht eingeschränkt.

Weg vom Aufzug zum Spitzboden

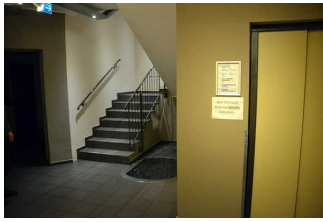

Weg vom Aufzug zum Spitzboden

©Simon Kesting



Weg vom Aufzug zum Spitzboden

©Simon Kesting

Länge des Flurs/Weges/Ganges: 6 m

Mindestbreite des Flurs/Weges/Ganges: 180 cm

Vorhandene Durchgänge sind mindestens 88 cm breit.

Gastronomie

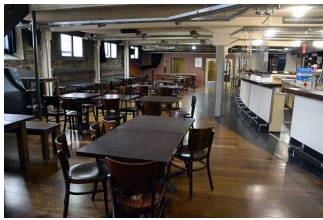

Gastronomie

©Simon Kesting

Speiseraum

Gastronomie Lagerhalle im EG



Restaurant im EG der Lagerhalle, Blickrichtung vom Eingang

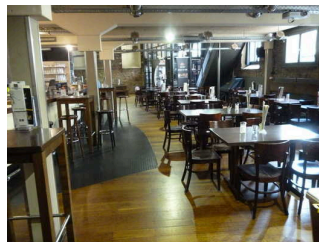

Restaurant im EG der Lagerhalle, Blickrichtung Haupteingang

Tür zum Speiseraum

Lichte Breite des Durchgangs: 94 cm

Art der Tür: Einflügel

Die Tür wird mit eigenem Kraftaufwand geöffnet.

BREITE der kleineren Bewegungsfläche vor/hinter der Tür: 310 cm

TIEFE der kleineren Bewegungsfläche vor/hinter der Tür: 367 cm

Höhe der Türschwelle: 0 cm

Breite des schmalsten Durchgangs im Raum: 124 cm

Es sind unterfahrbare Tische (Maximalhöhe 80 cm, Unterfahrbarkeit in einer Höhe von 67 cm und einer Tiefe von 30 cm) vorhanden.

Anzahl: ca. 21 Tisch/Tische

Anmerkungen für den Gast: Auf der Empore gibt es weitere Tische.

Sitzbereich Gastronomie Empore

Breite des schmalsten Durchgangs im Raum: 103 cm

Es sind unterfahrbare Tische (Maximalhöhe 80 cm, Unterfahrbarkeit in einer Höhe von 67 cm und einer Tiefe von 30 cm) vorhanden.

Anzahl: ca. 4 Tisch/Tische

Flur/Weg/Gang innen

Weg über Nebeneingang durch Gastro zum Saal und zum Haupteingang

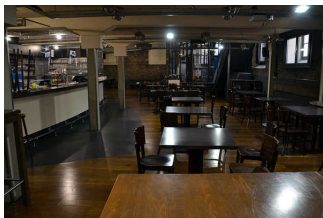

Weg über
Nebeneingang durch
Gastro zum Saal und
zum Haupteingang

©Simon Kesting

Länge des Flurs/Weges/Ganges: 40 m

Mindestbreite des Flurs/Weges/Ganges: 177 cm

Die Breite des Weges/Flures ist nicht eingeschränkt.

Flur/Weg/Gang vom Lift zum Biergarten

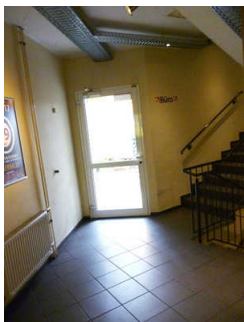

Eingangstür
Biergarten Blick vom
Flur

Länge des Flurs/Weges/Ganges: 5 m

Mindestbreite des Flurs/Weges/Ganges: 170 cm

Die Breite des Weges/Flures ist nicht eingeschränkt.

Biergarten

Der Biergarten hat 7 Tische die in einer Tiefe von 20 cm unterfahrbar sind. Weiterer Biergarten vor dem Eingang

Technische Hilfsmittel

Technische Hilfsmittel Lagerhalle

Aufzug: Aufzug

Ein abgehender Notruf im Aufzug wird akustisch bestätigt, z.B. durch eine Gegensprechanlage.

Assistenzhunde (Begleithunde, Blindenführhunde etc.) dürfen in alle relevanten Bereiche/Räume des Betriebes/Angebotes mitgebracht werden.

Spitzboden

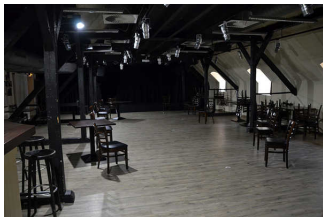

Spitzboden

©Simon Kesting

Spitzboden

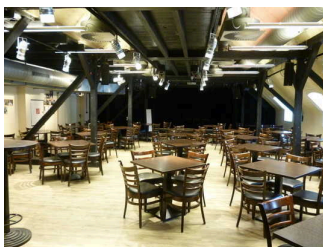

Spitzboden der Lagerhalle



Dachbalken in den Seitenbereichen des Spitzbodens

Tür zum Raum

Lichte Breite des Durchgangs: 95 cm

Art der Tür: Einflügel

Die Tür wird mit eigenem Kraftaufwand geöffnet.

BREITE der kleineren Bewegungsfläche vor/hinter der Tür: 500 cm

TIEFE der kleineren Bewegungsfläche vor/hinter der Tür: 228 cm

Höhe der Türschwelle: 0 cm

BREITE des Raums: 10 m

TIEFE des Raums: 20 m

Breite des schmalsten Durchgangs im Raum: 352 cm

Treppe Keller bis 3. OG

Vorhandene Schwellen/Stufen: 72

Höhe der Schwellen/Stufen: 16 cm

Die Treppe hat gerade Läufe.

Die Treppe hat beidseitige Handläufe.

Anmerkungen für den Gast: 18 Stufen pro Etage

Aufzug



Anzeige im Fahrstuhl



Fahrstuhl Lagerhalle



Bedientableau
Fahrstuhl



Fahrstuhlkabine
Lagerhalle

BREITE der Bewegungsfläche vor dem Aufzug beim Einstieg: 150 cm

TIEFE der Bewegungsfläche vor dem Aufzug beim Einstieg: 150 cm

Lichte Durchgangsbreite der Aufzugtür: 90 cm

BREITE der Kabine innen: 108 cm

TIEFE der Kabine innen: 140 cm

BREITE der Bewegungsfläche vor dem Aufzug beim Ausstieg: 150 cm

TIEFE der Bewegungsfläche vor dem Aufzug beim Ausstieg: 150 cm

Es gibt kein horizontales Bedientableau.

Die Bedienelemente/Befehlsgeber sind wie folgt angeordnet:

HÖCHSTE Stelle der Bedienelemente: 118 cm

TIEFSTE Stelle der Bedienelemente: 104 cm

Der waagerechte Abstand von der Ecke der Kabine bis zum ersten Bedienelement (mittig) ist 66 cm.

Flur/Weg/Gang innen

Weg innen von Nebeneingang zu Lift + Treppe

Länge des Flurs/Weges/Ganges: 14 m

Mindestbreite des Flurs/Weges/Ganges: 182 cm

Die Breite des Weges/Flures ist nicht eingeschränkt.

Weg vom Aufzug zum Spitzboden

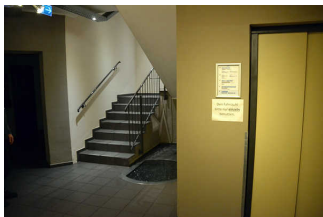

Weg vom Aufzug zum Spitzboden

©Simon Kesting



Weg vom Aufzug zum Spitzboden

©Simon Kesting

Länge des Flurs/Weges/Ganges: 6 m

Mindestbreite des Flurs/Weges/Ganges: 180 cm

Vorhandene Durchgänge sind mindestens 88 cm breit.

Tagungsräume

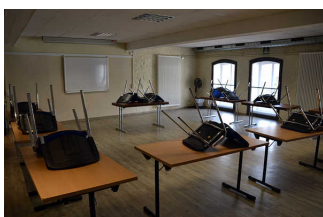

Tagungsräume

©Simon Kesting

Raum

Tagungsraum 205



Tagungsraum 205



Eingangstür
Tagungsraum 205

Tür zum Raum

Lichte Breite des Durchgangs: 82 cm

Art der Tür: Einflügel

Die Tür wird mit eigenem Kraftaufwand geöffnet.

BREITE der kleineren Bewegungsfläche vor/hinter der Tür: 500 cm

TIEFE der kleineren Bewegungsfläche vor/hinter der Tür: 270 cm

Höhe der Türschwelle: 0 cm

BREITE des Raums: 8,7 m

TIEFE des Raums: 8,9 m

Breite des schmalsten Durchgangs im Raum: 90 cm

Es sind keine Sitzgelegenheiten vorhanden.

Anmerkungen für den Gast: Spiegelwand vorhanden

Tagungsraum 207

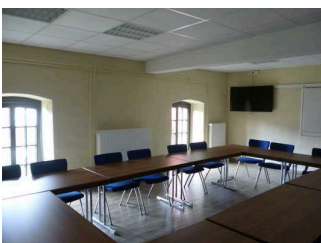

Tagungsraum 207

Tür zum Raum

Lichte Breite des Durchgangs: 82 cm

Art der Tür: Einflügel

BREITE der kleineren Bewegungsfläche vor/hinter der Tür: 500 cm

TIEFE der kleineren Bewegungsfläche vor/hinter der Tür: 195 cm

Höhe der Türschwelle: 0 cm

BREITE des Raums: 6,3 m

TIEFE des Raums: 7,1 m

Breite des schmalsten Durchgangs im Raum: 90 cm

Es sind keine Sitzgelegenheiten vorhanden.

Treppe Keller bis 3. OG

Vorhandene Schwellen/Stufen: 72

Höhe der Schwellen/Stufen: 16 cm

Die Treppe hat gerade Läufe.

Die Treppe hat beidseitige Handläufe.

Anmerkungen für den Gast: 18 Stufen pro Etage

Aufzug



Anzeige im Fahrstuhl



Fahrstuhl Lagerhalle



Bedientableau
Fahrstuhl



Fahrstuhlkabine
Lagerhalle

BREITE der Bewegungsfläche vor dem Aufzug beim Einstieg: 150 cm

TIEFE der Bewegungsfläche vor dem Aufzug beim Einstieg: 150 cm

Lichte Durchgangsbreite der Aufzugtür: 90 cm

BREITE der Kabine innen: 108 cm

TIEFE der Kabine innen: 140 cm

BREITE der Bewegungsfläche vor dem Aufzug beim Ausstieg: 150 cm

TIEFE der Bewegungsfläche vor dem Aufzug beim Ausstieg: 150 cm

Es gibt kein horizontales Bedientableau.

Die Bedienelemente/Befehlsgeber sind wie folgt angeordnet:

HÖCHSTE Stelle der Bedienelemente: 118 cm

TIEFSTE Stelle der Bedienelemente: 104 cm

Der waagerechte Abstand von der Ecke der Kabine bis zum ersten Bedienelement (mittig) ist 66 cm.

Flur/Weg/Gang innen

Weg innen von Nebeneingang zu Lift + Treppe

Länge des Flurs/Weges/Ganges: 14 m

Mindestbreite des Flurs/Weges/Ganges: 182 cm

Die Breite des Weges/Flures ist nicht eingeschränkt.

Flur/Weg/Gang innen von Aufzug über Tagungsraum 205 zu 207



Flur Etage
Tagungsräume vom
Lift

Länge des Flurs/Weges/Ganges: 30 m

Mindestbreite des Flurs/Weges/Ganges: 158 cm

Die Breite des Weges/Flures ist nicht eingeschränkt.

Anmerkungen für den Gast: Auf dem Weg befindet sich mehrere offene Feuerschutztür mit einer lichten Breite von 93 cm

Nebeneingang



Nebeneingang

©Simon Kesting

Nebeneingang Lagerhalle



Seiteneingang der Lagerhalle

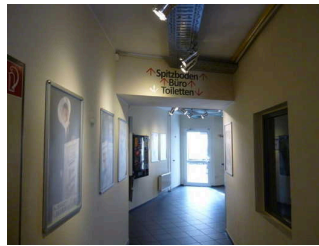

Blick in die Lagerhalle vom Seiteneingang

Der Eingang / Zugang ins Gebäude ist stufenlos möglich.

Eingangstür

Lichte Breite des Durchgangs: 80 cm

Art der Tür: Einflügel

Die Tür wird mit eigenem Kraftaufwand geöffnet.

BREITE der kleineren Bewegungsfläche vor/hinter der Tür: 142 cm

TIEFE der kleineren Bewegungsfläche vor/hinter der Tür: 200 cm

Höhe der Türschwelle: 2 cm

Anmerkungen für den Gast: Tagsüber ist nur der Nebeneingang offen. Die Tür ist festgestellt. Der zweite Türflügel kann geöffnet werden, Durchgangsbreite dann ca. 115 cm. Bei Bedarf kann mit der Klingel Personal gerufen werden.

2. Tür am Nebeneingang



Glastür am
Seiteneingang



Detailansicht Glastür
Seiteneingang



2. Tür am
Nebeneingang

©Simon Kesting

Lichte Breite des Durchgangs: 99 cm

Art der Tür: Einflügel

Die Tür wird ohne eigenen Kraftaufwand (Drücker, Lichtschranke, Bewegungsmelder etc.) geöffnet.

BREITE der kleineren Bewegungsfläche vor/hinter der Tür: 142 cm

TIEFE der kleineren Bewegungsfläche vor/hinter der Tür: 200 cm

Höhe der Türschwelle: 0 cm

Anmerkungen für den Gast: Tagsüber ist nur der Seiteneingang offen. Die Außentür ist während der Öffnungszeiten festgestellt. Die Innentür öffnet rollstuhlgerecht.

Abendkasse am Saal

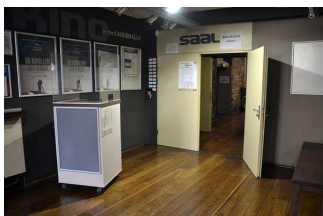

Abendkasse am Saal

©Simon Kesting

Abendkasse Lagerhalle



Abendkasse
Lagerhalle

©Simon Kesting

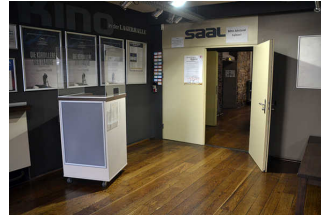

Abendkasse
Lagerhalle

©Simon Kesting

BREITE der Bewegungsfläche vor dem Schalter/Tresen/der Kasse: 300 cm

TIEFE der Bewegungsfläche vor dem Schalter/Tresen/der Kasse: 300 cm

Der Schalter/Tresen/die Kasse ist an der höchsten Stelle 140 cm hoch.

Der Schalter/Tresen/die Kasse ist an der niedrigsten Stelle 140 cm hoch.

Es ist eine andere, gleichwertige Kommunikationsmöglichkeit im Sitzen vorhanden.