

Klostermühle Heiligenberg

Heiligenberg 2-3
27305 Bruchhausen-Vilsen

Tel: +49 4252 93200

hotel@forsthaus-heiligenberg.de
www.forsthaus-heiligenberg.de

Informationen für Menschen mit Gehbehinderung und Rollstuhlfahrer

Die Informationen zur Barrierefreiheit wurden am 15. Februar 2024 im Rahmen des Systems "Reisen für Alle" erhoben und sind geprüft.

Detailinformationen zu Treppen, Aufzügen / Treppenliften, Rampen, Automaten und speziellen Türen auf dem Weg zu einzelnen Bereichen finden Sie in der entsprechenden Kategorie.

Fotos zur Einrichtung



Klostermühle
Heiligenberg

© Klostermühle Heiligenberg



Klostermühle
Heiligenberg

©Simon Kesting

INFO GEBÄUDETEILE

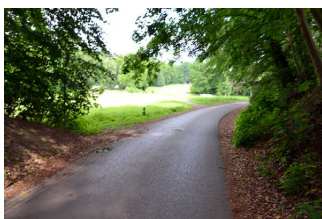

INFO GEBÄUDETEILE

©Simon Kesting



INFO GEBÄUDETEILE

©Simon Kesting

Weg außen

Straße zwischen Klostermühle und Forsthaus



Straße zwischen
Klostermühle und
Forsthaus

©Simon Kesting



Straße zwischen
Klostermühle und
Forsthaus

©Simon Kesting

Breite des Weges: 300 cm

Länge des Weges: 350 m

Der Weg ist von der Oberflächenbeschaffenheit her erschütterungsarm und leicht begeh- und befahrbar (z.B. Asphalt, engfugige Platten, etc.).

Maximale Längsneigung des Weges: 5 %

Maximale Längsneigung über eine Strecke von 200 m.

Fußweg zwischen Klostermühle und Forsthaus



Fußweg zwischen
Klostermühle und
Forsthaus

©Simon Kesting

Breite des Weges: 150 cm

Länge des Weges: 350 m

Der Weg ist von der Oberflächenbeschaffenheit her nicht erschütterungsarm und leicht begeh- und befahrbar (z.B. Asphalt, engfugige Platten, etc.).

Maximale Längsneigung des Weges: 6 %

Maximale Längsneigung über eine Strecke von 150 m.

Information zur Lage und Nutzung der Gebäude

Die Klostermühle Heiligenberg ist ein Ensemble aus zwei Gebäuden, der historischen Klostermühle mit Restaurant und Tagungsraum und dem danebenliegenden Gästehaus-Neubau, in dem sich die erhobenen Zimmer befinden. Das Restaurant Klostermühle umfasst auch ein öffentliches, barrierefreies WC. Am

Restaurant-Tresen können eingeschränkte Rezeptionsleistungen beansprucht werden (z.B. Abholung der Schlüssel nach vorheriger Absprache / zu bestimmten Zeiten).

Das Gästehaus ist ein reines Übernachtungsgebäude, das personell nicht besetzt ist.

Das Hotel & Restaurant "Forsthaus Heiligenberg" ist das Haupthaus der Hotelgruppe Brüning und befindet sich ca. 350 Meter weiter oberhalb am Berg, hinter einigen Bäumen. Die Höhendifferenz beträgt 16 Meter, die Steigung variiert von 3 % bis 6 %. Im Forsthaus befindet sich die Rezeption und das Frühstücksrestaurant für beide Häuser, Forsthaus und Klostermühle.

Übernachtungsgäste der Klostermühle fahren bei Anreise am Gästehaus vorbei, dann rechts den Berg hinauf und checken ein an der Rezeption im Forsthaus (sofern nicht anders vereinbart).

Zum Frühstücken begeben sich Gäste der Klostermühle ebenfalls zu Fuß oder mit dem Auto das kurze Stück den Berg hinauf zum Forsthaus. Im Forsthaus ist jedoch kein barrierefreies WC vorhanden!

Behindertenparkplatz Klostermühle

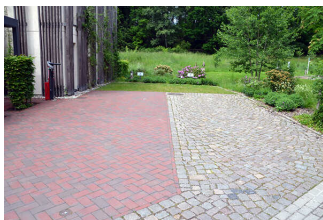

Behindertenparkplatz
Klostermühle

©Simon Kesting

Behindertenparkplatz am Gästehaus Klostermühle



Behindertenparkplatz
am Gästehaus
Klostermühle

©Simon Kesting

Es ist ein Parkplatz vorhanden.

Es ist mindestens 1 Parkplatz für Menschen mit Behinderung vorhanden.

Es gibt 2 Stellplatz/-plätze für Menschen mit Behinderung.

Stellplatzbreite: 360 cm

Stellplatzlänge: 500 cm

Der Parkplatz ist von der Oberflächenbeschaffenheit her erschütterungsarm und leicht begeh- und befahrbar (z.B. Asphalt, engfugige Platten, etc.).

Entfernung des Stellplatzes/der Stellplätze für Menschen mit Behinderung zum Eingangsbereich: 30 m

Der Stellplatz / die Stellplätze für Menschen mit Behinderung ist/sind gekennzeichnet.

feste begrünte Stellplatzfläche, optional kann auf der Fläche davor geparkt werden (roter Klinker links, Natursteinpflaster rechts).

Weg außen zum Restaurant und Gästehaus

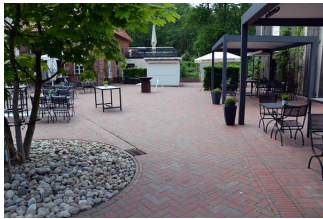

Weg außen zum
Restaurant und
Gästehaus

©Simon Kesting

Breite des Weges: 250 cm

Länge des Weges: 30 m

Der Weg ist von der Oberflächenbeschaffenheit her erschütterungsarm und leicht begeh- und befahrbar (z.B. Asphalt, engfugige Platten, etc.).

Maximale Längsneigung des Weges: 0 %

Maximale Längsneigung über eine Strecke von 0 m.

Anmerkungen für den Gast: Der Weg führt über die große Terrasse.

Eingang Klostermühle Restaurant & Rezeption



Eingang Klostermühle
Restaurant &
Rezeption

©Simon Kesting

Eingang Restaurant "Vilser Gerüchteküche"



Eingang Restaurant
Klostermühle

©Simon Kesting



Eingangsbereich
Klostermühle

Der Eingang / Zugang ins Gebäude ist stufenlos möglich.

Eingangstür

Lichte Breite des Durchgangs: 105 cm

Art der Tür: Einflügel

Die Tür wird mit eigenem Kraftaufwand geöffnet.

BREITE der kleineren Bewegungsfläche vor/hinter der Tür: 150 cm

TIEFE der kleineren Bewegungsfläche vor/hinter der Tür: 150 cm

Höhe der Türschwelle: 2 cm

Weg außen zum Restaurant und Gästehaus



Weg außen zum
Restaurant und
Gästehaus

©Simon Kesting

Breite des Weges: 250 cm

Länge des Weges: 30 m

Der Weg ist von der Oberflächenbeschaffenheit her erschütterungsarm und leicht begeh- und befahrbar (z.B. Asphalt, engfugige Platten, etc.).

Maximale Längsneigung des Weges: 0 %

Maximale Längsneigung über eine Strecke von 0 m.

Anmerkungen für den Gast: Der Weg führt über die große Terrasse.

Rezeption im Restaurant "Vilser Gerüchteküche"



Rezeption im
Restaurant "Vilser
Gerüchteküche"

©Simon Kesting

Rezeption im Restaurant Klostermühle



Rezeption
Klostermühle

©Simon Kesting

BREITE der Bewegungsfläche vor dem Schalter/Tresen/der Kasse: 150 cm

TIEFE der Bewegungsfläche vor dem Schalter/Tresen/der Kasse: 150 cm

Der Schalter/Tresen/die Kasse ist an der höchsten Stelle 120 cm hoch.

Der Schalter/Tresen/die Kasse ist an der niedrigsten Stelle 90 cm hoch.

Es ist eine andere, gleichwertige Kommunikationsmöglichkeit im Sitzen vorhanden.

Anmerkungen für den Gast: Diese Rezeption befindet sich im Restaurant und ist nicht dauerhaft verfügbar. Die Hauptrezeption der Anlage befindet sich im Forsthaus Heiligenberg, 350 m weiter die Straße entlang.

Eingang Klostermühle Gästehaus



Eingang Klostermühle
Gästehaus

©Simon Kesting

Eingang Gästehaus



Eingang Gästehaus

©Simon Kesting



Eingang Gästehaus

©Simon Kesting

Der Eingang / Zugang ins Gebäude ist stufenlos möglich.

Eingangstür

Lichte Breite des Durchgangs: 105 cm

Art der Tür: Einflügel

Die Tür wird mit eigenem Kraftaufwand geöffnet.

BREITE der kleineren Bewegungsfläche vor/hinter der Tür: 150 cm

TIEFE der kleineren Bewegungsfläche vor/hinter der Tür: 150 cm

Höhe der Türschwelle: 2 cm

Weg außen zum Restaurant und Gästehaus

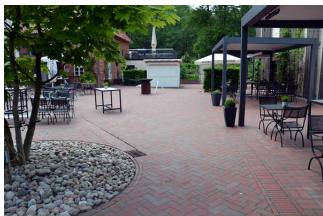

Weg außen zum
Restaurant und
Gästehaus

©Simon Kesting

Breite des Weges: 250 cm

Länge des Weges: 30 m

Der Weg ist von der Oberflächenbeschaffenheit her erschütterungsarm und leicht begeh- und befahrbar (z.B. Asphalt, engfugige Platten, etc.).

Maximale Längsneigung des Weges: 0 %

Maximale Längsneigung über eine Strecke von 0 m.

Anmerkungen für den Gast: Der Weg führt über die große Terrasse.

Zimmer 6 Klostermühle (barrierefrei)



Zimmer 6
Klostermühle
(barrierefrei)

© Klostermühle Heiligenberg



Zimmer 6
Klostermühle
(barrierefrei)

© Simon Kesting



Zimmer 6
Klostermühle
(barrierefrei)

© Klostermühle Heiligenberg



Zimmer 6
Klostermühle
(barrierefrei)

© Klostermühle Heiligenberg

Gastzimmer Nr. 6 im EG (barrierefrei)



Gastzimmer Nr. 6 im
EG

© Simon Kesting

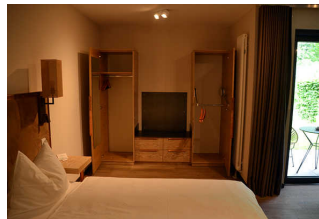

Gastzimmer Nr. 6 im
EG

© Simon Kesting



Gastzimmer Nr. 6 im
EG

© Simon Kesting



Gastzimmer Nr. 6 im
EG

© Simon Kesting



Gastzimmer Nr. 6 im
EG

© Simon Kesting



Gastzimmer Nr. 6 im
EG

© Simon Kesting



Gastzimmer Nr. 6 im
EG

©Simon Kesting



Gastzimmer Nr. 6 im
EG

©Simon Kesting

Tür zum Schlafräum

Lichte Breite des Durchgangs: 90 cm

Art der Tür: Einflügel

Die Tür wird mit eigenem Kraftaufwand geöffnet.

BREITE der kleineren Bewegungsfläche vor/hinter der Tür: 136 cm

TIEFE der kleineren Bewegungsfläche vor/hinter der Tür: 500 cm

Höhe der Türschwelle: 0 cm

Zimmertyp: Doppelzimmer

BREITE der Bewegungsfläche vor wesentlichen, immobilen (feststehenden) Einrichtungsgegenständen (z.B. Schrank): 280 cm

TIEFE der Bewegungsfläche vor wesentlichen, immobilen (feststehenden) Einrichtungsgegenständen (z.B. Schrank): 500 cm

Breite des schmalsten Durchgangs im Schlafräum: 94 cm

BREITE der Bewegungsfläche links neben dem Bett: 130 cm

TIEFE der Bewegungsfläche links neben dem Bett: 300 cm

BREITE der Bewegungsfläche rechts neben dem Bett: 210 cm

TIEFE der Bewegungsfläche rechts neben dem Bett: 500 cm

Das Bett ist auf einer Längsseite in seiner gesamten Tiefe unterfahrbar.

Das Bett ist in einer Höhe von 17 cm unterfahrbar.

Maximale Höhe des Bettes: 50 cm

Breite des Bettes: 190 cm

Anmerkungen für den Gast: Die beiden Betten sowie die beiden Nachttische lassen sich in beide Richtungen individuell verschieben. Im Kleiderschrank gibt es einen elektrischen Kleiderlift. Es ist eine kleine Küchenzeile vorhanden. Das Telefon ist ein Mobiltelefon. Das Zimmer verfügt über eine Terrasse.

Bad im Zimmer 6 (barrierefrei)



Bad im Zimmer 6

© Klostermühle Heiligenberg



Bad im Zimmer 6

©Simon Kesting



Bad im Zimmer 6

©Simon Kesting



Bad im Zimmer 6

©Simon Kesting

Tür zum Badezimmer

Lichte Breite des Durchgangs: 101 cm

Art der Tür / des Durchgangs: Sonstige

Die Tür wird mit eigenem Kraftaufwand geöffnet.

BREITE der kleineren Bewegungsfläche vor/hinter der Tür: 155 cm

TIEFE der kleineren Bewegungsfläche vor/hinter der Tür: 194 cm

Höhe der Türschwelle: 0 cm

Anmerkungen für den Gast: Es handelt sich um eine Schiebetür aus Milchglas.

Die Tür öffnet zur Seite (Raumspartüren, Schiebetüren).

WC

Tiefe der WC-Schüssel: 60 cm

BREITE der Bewegungsfläche links neben dem WC: 40 cm

TIEFE der Bewegungsfläche links neben dem WC: 60 cm

BREITE der Bewegungsfläche rechts neben dem WC: 163 cm

TIEFE der Bewegungsfläche rechts neben dem WC: 60 cm

BREITE der Bewegungsfläche vor dem WC: 150 cm

TIEFE der Bewegungsfläche vor dem WC: 200 cm

Höhe des Toilettensitzes: 45 cm

Es ist ein Haltegriff links vom WC vorhanden.

Höhe des linken Haltegriffes: 80 cm

Länge des linken Haltegriffes: 70 cm

Der Haltegriff links vom WC ist hochklappbar.

Es ist ein Haltegriff rechts vom WC vorhanden.

Höhe des rechten Haltegriffes: 80 cm

Länge des rechten Haltegriffes: 70 cm

Der Haltegriff rechts vom WC ist hochklappbar.

Es sind links und rechts vom WC Haltegriffe vorhanden.

Der Abstand zwischen dem linken und rechten Haltegriff beträgt 70 cm.

Waschbecken

BREITE der Bewegungsfläche vor dem Waschbecken: 155 cm

TIEFE der Bewegungsfläche vor dem Waschbecken: 194 cm

Höhe des Waschbeckens (Oberkante vorne): 80 cm

Das Waschbecken ist unterfahrbar in einer Höhe von 67 cm und einer Tiefe von mindestens 30 cm.

Der Spiegel ist im Stehen und Sitzen einsehbar.

Dusche

Höhenunterschied zwischen der Oberkante Duschplatz/Duschwanne und dem angrenzenden Bodenbereich: 0 cm

BREITE der Bewegungsfläche in der Dusche: 120 cm

TIEFE der Bewegungsfläche in der Dusche: 95 cm

Es ist ein Duschsitz vorhanden oder kann bei Bedarf bereitgestellt werden (fest installiert, klappbar, einhängbar oder mobil und stabil).

Es sind keine Haltegriffe in der Dusche vorhanden.

Höhe der Duscharmatur: 140 cm

Es ist ein Alarmauslöser (Schnur, Knopf) vorhanden.

Schnur als Alarmauslöser vorhanden.

Höhe des Alarmauslösers vom Boden: 99 cm

Anmerkungen für den Gast: Bei dem WC handelt es sich um ein AquaClean (Dusch-WC) mit Fernbedienung.

Zimmerflur Gästehaus

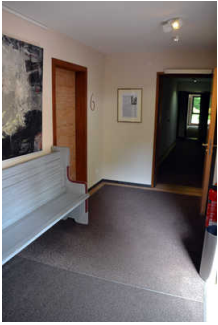

Zimmerflur
Gästehaus

©Simon Kesting

Länge des Flurs/Weges/Ganges: 10 m

Mindestbreite des Flurs/Weges/Ganges: 150 cm

Die Breite des Weges/Flures ist nicht eingeschränkt.

Terrassentür Zimmer Nr. 6



Terrassentür Zimmer
Nr. 6

©Simon Kesting

Lichte Breite des Durchgangs: 117 cm

Art der Tür / des Durchgangs: Sonstige

Die Tür wird mit eigenem Kraftaufwand geöffnet.

BREITE der kleineren Bewegungsfläche vor/hinter der Tür: 370 cm

TIEFE der kleineren Bewegungsfläche vor/hinter der Tür: 180 cm

Höhe der Türschwelle: 2 cm

Anmerkungen für den Gast: Die Tür zur Terrasse ist eine Schiebetür

Zimmer 7 Klostermühle (Standard)

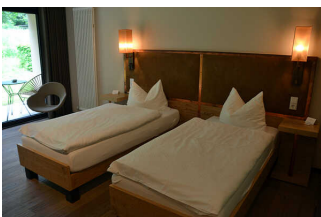

Zimmer 7
Klostermühle
(Standard)

©Simon Kesting



Zimmer 7
Klostermühle
(Standard)

©Simon Kesting



Zimmer 7
Klostermühle
(Standard)

©Simon Kesting



Zimmer 7
Klostermühle
(Standard)

©Simon Kesting

Zimmer 7



Zimmer 7

©Simon Kesting



Zimmer 7

©Simon Kesting

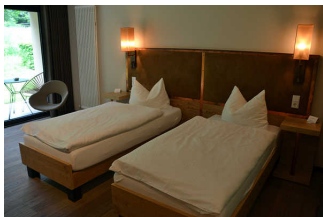

Zimmer 7

©Simon Kesting

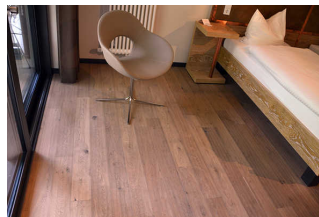

Zimmer 7

©Simon Kesting

Tür zum Schlafräum

Lichte Breite des Durchgangs: 86 cm

Art der Tür: Einflügel

Die Tür wird mit eigenem Kraftaufwand geöffnet.

Die kleinere Bewegungsfläche vor/hinter der Tür ist 150 cm tief und 96 cm breit.

Höhe der Türschwelle: 0 cm

Zimmertyp: Doppelzimmer

BREITE der Bewegungsfläche vor wesentlichen, immobilen (feststehenden) Einrichtungsgegenständen (z.B. Schrank): 150 cm

TIEFE der Bewegungsfläche vor wesentlichen, immobilen (feststehenden) Einrichtungsgegenständen (z.B. Schrank): 150 cm

Breite des schmalsten Durchgangs im Schlafräum: 101 cm

BREITE der Bewegungsfläche links neben dem Bett: 204 cm

TIEFE der Bewegungsfläche links neben dem Bett: 180 cm

BREITE der Bewegungsfläche rechts neben dem Bett: 60 cm

TIEFE der Bewegungsfläche rechts neben dem Bett: 160 cm

Das Bett ist auf einer Längsseite in seiner gesamten Tiefe unterfahrbar.

Das Bett ist in einer Höhe von 16 cm unterfahrbar.

Maximale Höhe des Bettes: 50 cm

Breite des Bettes: 180 cm

Bad im Zimmer 7



Bad im Zimmer 7

©Simon Kesting



Bad im Zimmer 7

©Simon Kesting



Bad im Zimmer 7

©Simon Kesting

Tür zum Badezimmer

Lichte Breite des Durchgangs: 76 cm

Art der Tür: Einflügel

Die Tür wird mit eigenem Kraftaufwand geöffnet.

Die kleinere Bewegungsfläche vor/hinter der Tür ist 150 cm tief und 100 cm breit.

Höhe der Türschwelle: 0 cm

Die Tür öffnet zur Seite (Raumspartüren, Schiebetüren).

WC

Tiefe der WC-Schüssel: 55 cm

BREITE der Bewegungsfläche links neben dem WC: 26 cm

TIEFE der Bewegungsfläche links neben dem WC: 55 cm

BREITE der Bewegungsfläche rechts neben dem WC: 26 cm

TIEFE der Bewegungsfläche rechts neben dem WC: 55 cm

BREITE der Bewegungsfläche vor dem WC: 90 cm

TIEFE der Bewegungsfläche vor dem WC: 90 cm

Der Zugang zur Bewegungsfläche rechts oder links vom WC ist eingeschränkt. Die Durchgangsbreite ist: 26 cm.

Höhe des Toilettensitzes: 44 cm

Es gibt keinen Haltegriff links vom WC.

Es gibt keinen Haltegriff rechts vom WC.

Waschbecken

BREITE der Bewegungsfläche vor dem Waschbecken: 150 cm

TIEFE der Bewegungsfläche vor dem Waschbecken: 150 cm

Höhe des Waschbeckens (Oberkante vorne): 90 cm

Das Waschbecken ist nicht unterfahrbar.

Der Spiegel ist nicht im Stehen und Sitzen einsehbar.

Dusche

Höhenunterschied zwischen der Oberkante Duschplatz/Duschwanne und dem angrenzenden Bodenbereich: 0 cm

BREITE der Bewegungsfläche in der Dusche: 135 cm

TIEFE der Bewegungsfläche in der Dusche: 90 cm

Es ist ein Duschsitz vorhanden oder kann bei Bedarf bereitgestellt werden (fest installiert, klappbar, einhängbar oder mobil und stabil).

Es sind keine Haltegriffe in der Dusche vorhanden.

Höhe der Duscharmatur: 130 cm

Es ist kein Alarmauslöser (Schnur, Knopf) vorhanden.

Zimmerflur Gästehaus

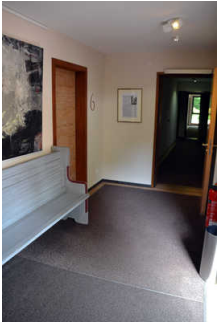

Zimmerflur
Gästehaus

©Simon Kesting

Länge des Flurs/Weges/Ganges: 10 m

Mindestbreite des Flurs/Weges/Ganges: 150 cm

Die Breite des Weges/Flures ist nicht eingeschränkt.

Restaurant "Vilser Gerüchteküche"



Restaurant "Vilser
Gerüchteküche"

©Simon Kesting



Restaurant "Vilser
Gerüchteküche"

©Simon Kesting



Restaurant "Vilser
Gerüchteküche"

© Klostermühle Heiligenberg

Speiseraum

Terrasse oben

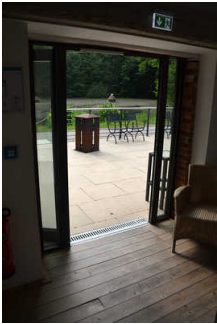

Terrasse oben

©Simon Kesting

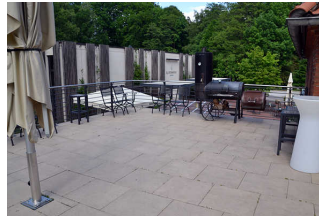

Terrasse oben

©Simon Kesting

Tür zum Speiseraum

Lichte Breite des Durchgangs: 107 cm

Art der Tür: Einflügel

Die Tür wird mit eigenem Kraftaufwand geöffnet.

BREITE der kleineren Bewegungsfläche vor/hinter der Tür: 280 cm

TIEFE der kleineren Bewegungsfläche vor/hinter der Tür: 168 cm

Höhe der Türschwelle: 2 cm

Breite des schmalsten Durchgangs im Raum: 400 cm

Es sind unterfahrbare Tische (Maximalhöhe 80 cm, Unterfahrbarkeit in einer Höhe von 67 cm und einer Tiefe von 30 cm) vorhanden.

Anzahl: ca. 6 Tisch/Tische

Anmerkungen für den Gast: Es ist eine Terrasse mit großen Sonnenschirmen. Sie ist über den Aufzug im Gebäude oder eine Außentreppe erreichbar.

Restaurant "Vilser Gerüchteküche"



Restaurant
Klostermühle

©Simon Kesting



Restaurant
Klostermühle

©Simon Kesting



Restaurant Klostermühle

©Simon Kesting

Tür zum Speiseraum

Lichte Breite des Durchgangs: 107 cm

Art der Tür: Einflügel

Die Tür wird mit eigenem Kraftaufwand geöffnet.

BREITE der kleineren Bewegungsfläche vor/hinter der Tür: 145 cm

TIEFE der kleineren Bewegungsfläche vor/hinter der Tür: 256 cm

Höhe der Türschwelle: 2 cm

Breite des schmalsten Durchgangs im Raum: 132 cm

Es sind unterfahrbare Tische (Maximalhöhe 80 cm, Unterfahrbarkeit in einer Höhe von 67 cm und einer Tiefe von 30 cm) vorhanden.

Anzahl: ca. 16 Tisch/Tische

Terrasse unten



Terrasse unten

©Simon Kesting

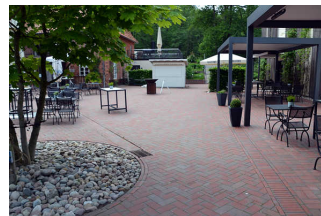

Terrasse unten

©Simon Kesting

Breite des schmalsten Durchgangs im Raum: 250 cm

Es sind unterfahrbare Tische (Maximalhöhe 80 cm, Unterfahrbarkeit in einer Höhe von 67 cm und einer Tiefe von 30 cm) vorhanden.

Anzahl: ca. 16 Tisch/Tische

Anmerkungen für den Gast: Die Terrasse befindet sich vor den beiden Gebäuden.

Treppe zum 1.OG (Tagungsraum)



Treppe zum 1.OG
(Tagungsraum)

©Simon Kesting

Vorhandene Schwellen/Stufen: 16

Höhe der Schwellen/Stufen: 18 cm

Die Treppe hat gerade Läufe.

Die Treppe hat einen einseitigen Handlauf.

Aufzug ins 1. OG (Tagungsraum)



Aufzug ins 1. OG
(Tagungsraum)

©Simon Kesting



Aufzug ins 1. OG
(Tagungsraum)

©Simon Kesting



Aufzug ins 1. OG
(Tagungsraum)

©Simon Kesting

BREITE der Bewegungsfläche vor dem Aufzug beim Einstieg: 257 cm

TIEFE der Bewegungsfläche vor dem Aufzug beim Einstieg: 135 cm

Lichte Durchgangsbreite der Aufzugtür: 90 cm

BREITE der Kabine innen: 110 cm

TIEFE der Kabine innen: 145 cm

BREITE der Bewegungsfläche vor dem Aufzug beim Ausstieg: 238 cm

TIEFE der Bewegungsfläche vor dem Aufzug beim Ausstieg: 170 cm

Es gibt ein horizontales Bedientableau.

Anmerkungen für den Gast: Aufzug ohne Innenkabine, Tasten müssen während der Fahrt festgehalten werden.

Tür zwischen Gastraum und WC-Flur



Tür zwischen
Gastraum und WC-
Flur

©Simon Kesting

Lichte Breite des Durchgangs: 90 cm

Art der Tür: Einflügel

Die Tür wird mit eigenem Kraftaufwand geöffnet.

BREITE der kleineren Bewegungsfläche vor/hinter der Tür: 490 cm

TIEFE der kleineren Bewegungsfläche vor/hinter der Tür: 190 cm

Höhe der Türschwelle: 0 cm

Öffentliches WC "Vilser Gerüchteküche"



Öffentliches
WC "Vilser
Gerüchteküche"

©Simon Kesting



Öffentliches
WC "Vilser
Gerüchteküche"

©Simon Kesting

Öffentliches WC im Restaurant "Vilser Gerüchteküche"



Öffentliches WC
im Restaurant
Klostermühle

©Simon Kesting



Öffentliches WC
im Restaurant
Klostermühle

©Simon Kesting



Öffentliches WC
im Restaurant
Klostermühle

©Simon Kesting



Öffentliches WC
im Restaurant
Klostermühle

©Simon Kesting

Tür zum öffentlichen WC

Lichte Breite des Durchgangs: 90 cm

Art der Tür: Einflügel

Die Tür wird mit eigenem Kraftaufwand geöffnet.

BREITE der kleineren Bewegungsfläche vor/hinter der Tür: 150 cm

TIEFE der kleineren Bewegungsfläche vor/hinter der Tür: 145 cm

Höhe der Türschwelle: 0 cm

Die Tür öffnet nach außen.

Die WC-Tür ist ohne Schlüssel zu öffnen.

WC

Es ist ein Unisex-WC vorhanden.

Es ist ein WC für Menschen mit Behinderung vorhanden.

Tiefe der WC-Schüssel: 70 cm

BREITE der Bewegungsfläche LINKS neben dem WC: 135 cm

TIEFE der Bewegungsfläche LINKS neben dem WC: 70 cm

BREITE der Bewegungsfläche RECHTS neben dem WC: 39 cm

TIEFE der Bewegungsfläche RECHTS neben dem WC: 70 cm

BREITE der Bewegungsfläche vor dem WC: 185 cm

TIEFE der Bewegungsfläche vor dem WC: 80 cm

Höhe des Toilettensitzes: 45 cm

Der Zugang zur Bewegungsfläche rechts oder links vom WC ist eingeschränkt. Die Durchgangsbreite ist: 80 cm.

Es ist ein Haltegriff links vom WC vorhanden.

Höhe des linken Haltegriffes: 74 cm

Länge des linken Haltegriffes: 85 cm

Der Haltegriff links vom WC ist hochklappbar.

Es ist ein Haltegriff rechts vom WC vorhanden.

Höhe des rechten Haltegriffes: 74 cm

Länge des rechten Haltegriffes: 85 cm

Der Haltegriff rechts vom WC ist hochklappbar.

Es sind links und rechts vom WC Haltegriffe vorhanden.

Der Abstand zwischen dem linken und dem rechten Haltegriff beträgt 67 cm.

Waschbecken

BREITE der Bewegungsfläche vor dem Waschbecken: 145 cm

TIEFE der Bewegungsfläche vor dem Waschbecken: 244 cm

Höhe des Waschbeckens (Oberkante vorne): 82 cm

Das Waschbecken ist unterfahrbar in einer Höhe von 67 cm und einer Tiefe von mindestens 30 cm.

Der Spiegel ist im Stehen und Sitzen einsehbar.

WC-Flur im Restaurant "Vilser Gerüchteküche"

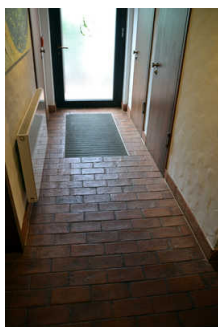

WC-Flur UG

©Simon Kesting

Länge des Flurs/Weges/Ganges: 6 m

Mindestbreite des Flurs/Weges/Ganges: 148 cm

Die Breite des Weges/Flures ist nicht eingeschränkt.

Tür zwischen Gastraum und WC-Flur



Tür zwischen
Gastraum und WC-
Flur

©Simon Kesting

Lichte Breite des Durchgangs: 90 cm

Art der Tür: Einflügel

Die Tür wird mit eigenem Kraftaufwand geöffnet.

BREITE der kleineren Bewegungsfläche vor/hinter der Tür: 490 cm

TIEFE der kleineren Bewegungsfläche vor/hinter der Tür: 190 cm

Höhe der Türschwelle: 0 cm

Tagungsraum "Vilser Gerüchteküche"



Tagungsraum "Vilser
Gerüchteküche"

©Simon Kesting

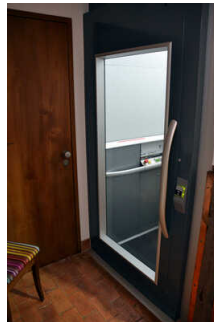

Tagungsraum "Vilser
Gerüchteküche"

©Simon Kesting



Tagungsraum "Vilser
Gerüchteküche"

©Simon Kesting

Tagungsraum im 1. OG



Tagungsraum im 1. OG

©Simon Kesting

Tür zum Raum

Lichte Breite des Durchgangs: 90 cm

Art der Tür: Einflügel

Die Tür wird mit eigenem Kraftaufwand geöffnet.

BREITE der kleineren Bewegungsfläche vor/hinter der Tür: 105 cm

TIEFE der kleineren Bewegungsfläche vor/hinter der Tür: 310 cm

Höhe der Türschwelle: 0 cm

BREITE des Raums: 12 m

TIEFE des Raums: 6 m

Breite des schmalsten Durchgangs im Raum: 470 cm

Es sind Sitzgelegenheiten vorhanden.

Treppe zum 1.OG (Tagungsraum)



Treppe zum 1.OG
(Tagungsraum)

©Simon Kesting

Vorhandene Schwellen/Stufen: 16

Höhe der Schwellen/Stufen: 18 cm

Die Treppe hat gerade Läufe.

Die Treppe hat einen einseitigen Handlauf.

Aufzug ins 1. OG (Tagungsraum)



Aufzug ins 1. OG
(Tagungsraum)

©Simon Kesting



Aufzug ins 1. OG
(Tagungsraum)

©Simon Kesting



Aufzug ins 1. OG
(Tagungsraum)

©Simon Kesting

BREITE der Bewegungsfläche vor dem Aufzug beim Einstieg: 257 cm

TIEFE der Bewegungsfläche vor dem Aufzug beim Einstieg: 135 cm

Lichte Durchgangsbreite der Aufzugtür: 90 cm

BREITE der Kabine innen: 110 cm

TIEFE der Kabine innen: 145 cm

BREITE der Bewegungsfläche vor dem Aufzug beim Ausstieg: 238 cm

TIEFE der Bewegungsfläche vor dem Aufzug beim Ausstieg: 170 cm

Es gibt ein horizontales Bedientableau.

Anmerkungen für den Gast: Aufzug ohne Innenkabine, Tasten müssen während der Fahrt festgehalten werden.

Flur vom Aufzug zum Tagungsraum im 1. OG

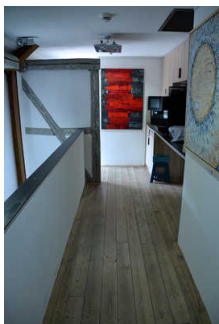

Flur vom Aufzug zum
Tagungsraum im 1. OG

©Simon Kesting

Länge des Flurs/Weges/Ganges: 8 m

Mindestbreite des Flurs/Weges/Ganges: 95 cm

Die Breite des Weges/Flures ist nicht eingeschränkt.

Eingang Forsthaus (Hauptrezeption und Frühstück)



Eingang Forsthaus
(Hauptrezeption und
Frühstück)

©Simon Kesting



Eingang Forsthaus
(Hauptrezeption und
Frühstück)

©Simon Kesting

Eingangsbereich Forsthaus Heiligenberg



Eingangsbereich
Forsthaus
Heiligenberg

©Simon Kesting



Eingangsbereich
Forsthaus
Heiligenberg

©Simon Kesting



Eingangsbereich
Forsthaus
Heiligenberg

©Simon Kesting

Der Eingang / Zugang ins Gebäude ist stufenlos möglich.

Eingangstür

Lichte Breite des Durchgangs: 88 cm

Art der Tür: Einflügel

Die Tür wird mit eigenem Kraftaufwand geöffnet.

BREITE der kleineren Bewegungsfläche vor/hinter der Tür: 150 cm

TIEFE der kleineren Bewegungsfläche vor/hinter der Tür: 150 cm

Höhe der Türschwelle: 1 cm

Weg /Fläche vor dem Forsthaus



Weg /Fläche vor dem Forsthaus

©Simon Kesting



Weg /Fläche vor dem Forsthaus

©Simon Kesting



Weg /Fläche vor dem Forsthaus

©Simon Kesting



Weg /Fläche vor dem Forsthaus

©Simon Kesting

Breite des Weges: 200 cm

Länge des Weges: 20 m

Der Weg ist von der Oberflächenbeschaffenheit her erschütterungsarm und leicht begeh- und befahrbar (z.B. Asphalt, engfugige Platten, etc.).

Maximale Längsneigung des Weges: 3 %

Maximale Längsneigung über eine Strecke von 10 m.

Anmerkungen für den Gast: Vor dem Forsthaus befinden sich auch Parkflächen und Platz zur Vorfahrt, jedoch kein ausgewiesener Behindertenparkplatz

Stufen am Eingang Forsthaus



Stufen am Eingang Forsthaus

©Simon Kesting

Vorhandene Schwellen/Stufen: 2

Höhe der Schwellen/Stufen: 15 cm

Die Treppe hat gerade Läufe.

Die Treppe hat keinen Handlauf.

Anmerkungen für den Gast: Haltegriffe statt Handläufen

Rampe am Eingang Forsthaus



Rampe am Eingang Forsthaus

©Simon Kesting



Rampe am Eingang Forsthaus

©Simon Kesting

Maximale Längsneigung der Rampe: 5 %

Geringste nutzbare Laufbreite: 145 cm

Länge des längsten Rampenlaufs: 4 m

Es gibt ein oder mehrere Zwischenpodeste.

Mindestlänge der Zwischenpodeste: 145 cm

Die Rampe hat einschließlich ggf. vorhandener Podeste eine Gesamtlänge von 6 m.

Die Rampe hat einen einseitigen Handlauf.

Die Handläufe werden am Anfang und Ende nicht waagrecht weitergeführt.

BREITE der Bewegungsfläche vor der Rampe: 150 cm

TIEFE der Bewegungsfläche vor der Rampe: 150 cm

BREITE der Bewegungsfläche am Ende der Rampe: 150 cm

TIEFE der Bewegungsfläche am Ende der Rampe: 150 cm

Rezeption im Forsthaus



Rezeption im Forsthaus

©Simon Kesting

Rezeption im Forsthaus



Rezeption im Forsthaus

©Simon Kesting



Rezeption im Forsthaus

©Simon Kesting

BREITE der Bewegungsfläche vor dem Schalter/Tresen/der Kasse: 150 cm

TIEFE der Bewegungsfläche vor dem Schalter/Tresen/der Kasse: 150 cm

Der Schalter/Tresen/die Kasse ist an der höchsten Stelle 115 cm hoch.

Der Schalter/Tresen/die Kasse ist an der niedrigsten Stelle 115 cm hoch.

Es ist eine andere, gleichwertige Kommunikationsmöglichkeit im Sitzen vorhanden.

Lobby Forsthaus



Lobby Forsthaus

©Simon Kesting



Lobby Forsthaus

©Simon Kesting

Tür zum Raum

Lichte Breite des Durchgangs: 98 cm

Art der Tür: Einflügel

BREITE der kleineren Bewegungsfläche vor/hinter der Tür: 150 cm

TIEFE der kleineren Bewegungsfläche vor/hinter der Tür: 150 cm

Höhe der Türschwelle: 0 cm

BREITE des Raums: 4 m

TIEFE des Raums: 3 m

Breite des schmalsten Durchgangs im Raum: 195 cm

Es sind Sitzgelegenheiten vorhanden.

(Frühstücks-) Restaurant Forsthaus Heiligenberg



(Frühstücks-)
Restaurant Forsthaus
Heiligenberg

©Simon Kesting

Frühstücksrestaurant Forsthaus



Frühstücksrestaurant
Forsthaus

©Simon Kesting



Frühstücksrestaurant
Forsthaus

©Simon Kesting



Frühstücksrestaurant
Forsthaus

©Simon Kesting

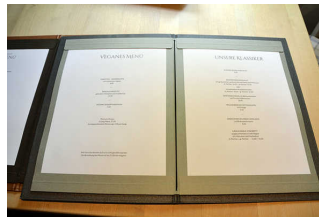

Frühstücksrestaurant
Forsthaus

©Simon Kesting

Tür zum Speiseraum

Lichte Breite des Durchgangs: 95 cm

Art der Tür: Einflügel

BREITE der kleineren Bewegungsfläche vor/hinter der Tür: 120 cm

TIEFE der kleineren Bewegungsfläche vor/hinter der Tür: 150 cm

Höhe der Türschwelle: 0 cm

Breite des schmalsten Durchgangs im Raum: 120 cm

Es sind unterfahrbare Tische (Maximalhöhe 80 cm, Unterfahrbarkeit in einer Höhe von 67 cm und einer Tiefe von 30 cm) vorhanden.

Anzahl: ca. 20 Tisch/Tische

Technische Hilfsmittel

Technische Hilfsmittel

Assistenzhunde (Begleithunde, Blindenführhunde etc.) dürfen in alle relevanten Bereiche/Räume des Betriebes/Angebotes mitgebracht werden.

Es werden Hilfsmittel angeboten.

Andere Hilfsmittel, Lesehilfen (Lesebrille, Lupen etc.),

Andere angebotene Hilfsmittel: Gehstock